Denkmale in Brandenburg

Ergebnisliste Datenbankrecherche

Landkreis:	Brandenburg
Ort:	Brandenburg
Gemeinde:	Brandenburg an der Havel
Straße Hausnr.:	Einsteinstraße 46 & 46 a & 46 b & 46 c & 46 d & 46 e & 50 & 52 & 54 & 56 & 58 & 60 & 62 & 64 & 66 & 68 & 70 & 72 & 74;
Sachbegriff:	Kaserne
Baudaten:	Datierung: um 1935;
Ausweis-Art:	ED
Denkmalbezeichnung:	Kasernenanlage, bestehend aus Kommandantenhaus, vier Mannschaftsgebäuden, Küchenhaus, Sanitätshaus und Pferdestall
Dokumentnr:	09145573
Beschreibung:	Denkmaltopographie Brandenburg, Bd. 1.2, 1995: 09145573

Landkreis:	Brandenburg
Ort:	Brandenburg
Gemeinde:	Brandenburg an der Havel
Straße Hausnr.:	Einsteinstraße 50 & 52 & 60 & 62 & 64 & 66 & 68 & 70;
Sachbegriff:	Mannschaftsgebäude
Baudaten:	Datierung: um 1935;

Landkreis:	Brandenburg
Ort:	Brandenburg
Gemeinde:	Brandenburg an der Havel
Straße Hausnr.:	Einsteinstraße 46 & 46 a & 46 b & 46 c & 46 d & 46 e;
Sachbegriff:	Kommandantur
Baudaten:	Datierung: um 1935;

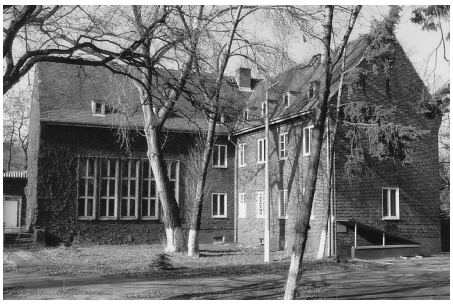

Landkreis:	Brandenburg
Ort:	Brandenburg
Gemeinde:	Brandenburg an der Havel
Straße Hausnr.:	Einsteinstraße 54 & 56 & 58;
Sachbegriff:	Küchengebäude
Baudaten:	Datierung: um 1935;

Landkreis:	Brandenburg
Ort:	Brandenburg
Gemeinde:	Brandenburg an der Havel
Straße Hausnr.:	Einsteinstraße 72 & 74;
Sachbegriff:	Sanitätsgebäude
Baudaten:	Datierung: um 1935;

Landkreis:	Brandenburg
Ort:	Brandenburg
Gemeinde:	Brandenburg an der Havel
Straße Hausnr.:	Einsteinstraße;
Sachbegriff:	Pferdestall
Baudaten:	Datierung: um 1935; Abbruch: 1996/2000;