Denkmale in Brandenburg

Ergebnisliste Datenbankrecherche

Landkreis:	Cottbus
Ort:	Cottbus
sorbisch:	Chóśebuz
Gemeinde:	Cottbus
Straße Hausnr.:	Friedrich-Ludwig-Jahn-Straße 8;
Sachbegriff:	Turnhalle
Baudaten:	Datierung: 1873; Erweiterung: 1889-1890; Erweiterung: nach 1927;
Künstlername:	Ausführung: Ackermann, ?; Ausführung: Grünenthal, ?;
Ausweis-Art:	ED
Denkmalbezeichnung:	Städtische Turnhalle mit ehemaligem Feuerwehrdepot, zugehörigem Turnplatz mit Lindeneinfassung, natursteingepflasterter Zuwegung, Torpfeilern und westlicher Umfassungsmauer
Dokumentnr:	09100230
Beschreibung:	Denkmaltopographie Cottbus, Bd. 2.1, 2001: 09100230
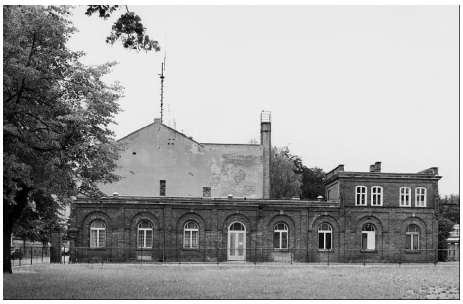
Landkreis:	Cottbus
Ort:	Cottbus
sorbisch:	Chóśebuz
Gemeinde:	Cottbus
Straße Hausnr.:	Friedrich-Ludwig-Jahn-Straße 8;
Sachbegriff:	Feuerwehrdepot
Baudaten:	Datierung: 1883-1884;