Denkmale in Brandenburg

Ergebnisliste Datenbankrecherche

Landkreis:	Teltow-Fläming
Ort:	Kloster Zinna
Gemeinde:	Jüterbog
Straße Hausnr.:	Am Kloster; Klosterstraße;
Sachbegriff:	Klosteranlage
Baudaten:	Datierung: 1170/1250;
Juristische Personen:	Bauherr: Zisterzienser;
Ausweis-Art:	ED
Denkmalbezeichnung:	Zisterzienserkloster
Dokumentnr:	09105003
Beschreibung:	Denkmaltopographie Teltow-Fläming, Bd. 17.1, 2000: Dehio Brandenburg, 2012: 09105003j

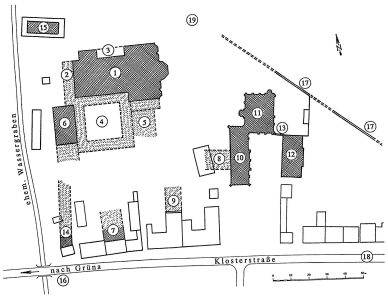

Landkreis:	Teltow-Fläming
Ort:	Kloster Zinna
Gemeinde:	Jüterbog
Straße Hausnr.:	Am Kloster 8;
Sachbegriff:	Klosterkirche
Baudaten:	Datierung: 1186/1225; Erweiterung: 1234/1300 ; Erweiterung: 1451/1500; Umbau: 1796 & 1886-1887 & 1897-1898;
Künstlername:	Ausführung: Bange, Johann Christian (1796);

Ausführung: Tiedemann, Ludwig von (1897-1898);
Ausführung: Dittmar, ? (1897-1898);

Beschreibung: Denkmaltopographie Teltow-Fläming, Bd. 17.1, 2000:
Dehio Brandenburg, 2012: 09105003i

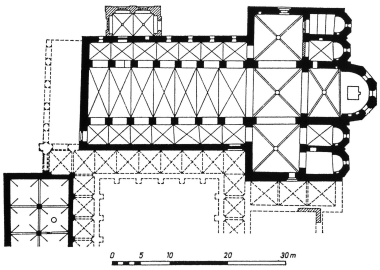

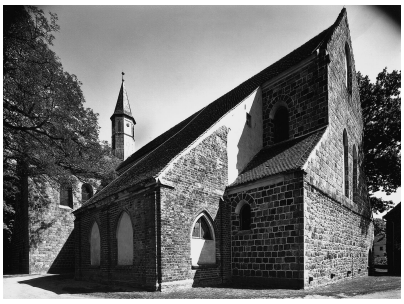

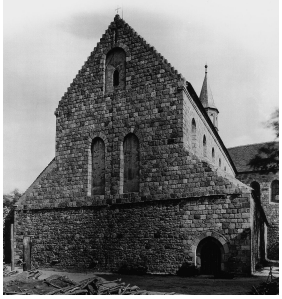

Landkreis:	Teltow-Fläming
Ort:	Kloster Zinna
Gemeinde:	Jüterbog
Sachbegriff:	Orgel
Baudaten:	Datierung: 1850-1851;
Künstlername:	Herstellung: Baer, Gottfried Wilhelm;

Landkreis:	Teltow-Fläming
Ort:	Kloster Zinna
Gemeinde:	Jüterbog
Sachbegriff:	Glocke
Baudaten:	Datierung: 1498;

Landkreis:	Teltow-Fläming
Ort:	Kloster Zinna
Gemeinde:	Jüterbog
Sachbegriff:	Glocke
Baudaten:	Datierung: 1491;

Landkreis:	Teltow-Fläming
Ort:	Kloster Zinna
Gemeinde:	Jüterbog
Sachbegriff:	Glocke
Baudaten:	Datierung: 1495;

Landkreis:	Teltow-Fläming
Ort:	Kloster Zinna
Gemeinde:	Jüterbog
Straße Hausnr.:	Am Kloster 4;
Sachbegriff:	Konversenhaus
Baudaten:	Datierung: 1276/1300;
Beschreibung:	Denkmaltopographie Teltow-Fläming, Bd. 17.1, 2000: 09105003h

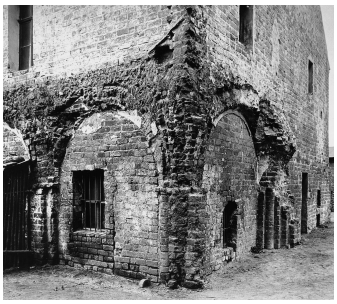

Landkreis:	Teltow-Fläming
Ort:	Kloster Zinna
Gemeinde:	Jüterbog
Straße Hausnr.:	Am Kloster 1;
Sachbegriff:	Pfarrhaus
Baudaten:	Datierung: 1301/1400; Umbau: 1501/1515; Umbau: 1701/1800;
Beschreibung:	Denkmaltopographie Teltow-Fläming, Bd. 17.1, 2000: 09105003g

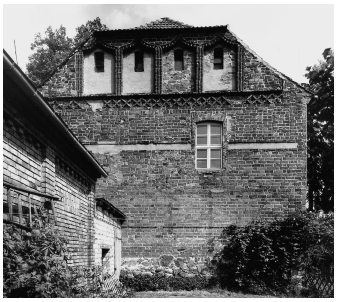

Landkreis:	Teltow-Fläming
Ort:	Kloster Zinna
Gemeinde:	Jüterbog
Straße Hausnr.:	Am Kloster 6;
Sachbegriff:	Abthaus

Baudaten:	Datierung: 1430/1440;
Beschreibung:	Denkmaltopographie Teltow-Fläming, Bd. 17.1, 2000: Dehio Brandenburg, 2012: 09105003f

Landkreis:	Teltow-Fläming
Ort:	Kloster Zinna
Gemeinde:	Jüterbog
Straße Hausnr.:	Am Kloster 6;
Sachbegriff:	Klosterhospiz
Baudaten:	Datierung: 1301/1350;

	Umbau: 1768/1788;
Beschreibung:	Denkmaltopographie Teltow-Fläming, Bd. 17.1, 2000:
	Dehio Brandenburg, 2012: 09105003e

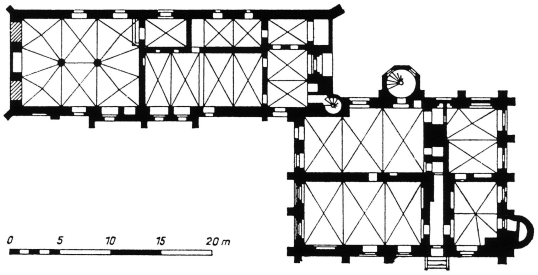

Landkreis:	Teltow-Fläming
Ort:	Kloster Zinna
Gemeinde:	Jüterbog
Straße Hausnr.:	Klosterstraße 6 & 8;
Sachbegriff:	Klausur
Baudaten:	Datierung: 1276/1300;

	Abbruch: 1768;
Beschreibung:	Denkmaltopographie Teltow-Fläming, Bd. 17.1, 2000: 09105003d

---

Landkreis:	Teltow-Fläming
Ort:	Kloster Zinna
Gemeinde:	Jüterbog
Straße Hausnr.:	Am Kloster 5;
Sachbegriff:	Keller
Beschreibung:	Denkmaltopographie Teltow-Fläming, Bd. 17.1, 2000: 09105003c

---

Landkreis:	Teltow-Fläming
Ort:	Kloster Zinna
Gemeinde:	Jüterbog
Sachbegriff:	Klostermauer
Baudaten:	Datierung: 1275/1300;
Beschreibung:	Denkmaltopographie Teltow-Fläming, Bd. 17.1, 2000: 09105003b

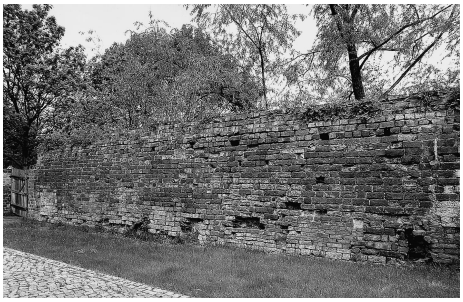

Landkreis:	Teltow-Fläming
Ort:	Kloster Zinna
Gemeinde:	Jüterbog
Straße Hausnr.:	Klosterstraße 2;
Sachbegriff:	Brauhaus
Baudaten:	Brand: 1872;
Beschreibung:	Denkmaltopographie Teltow-Fläming, Bd. 17.1, 2000: 09105003a