Denkmale in Brandenburg

Ergebnisliste Datenbankrecherche

Landkreis:	Teltow-Fläming
Ort:	Langenlipsdorf
Gemeinde:	Niedergörsdorf
Sachbegriff:	Dorfkirche
Baudaten:	Datierung: 1226/1250; Erweiterung: 1577-1579; Umbau: 1882-1883;
Künstlername:	Ausführung: Mügel, ?; Entwurf & Ausführung: Dalichow, ?;
Ausweis-Art:	ED
Denkmalbezeichnung:	Dorfkirche
Dokumentnr:	09105142
Beschreibung:	Denkmaltopographie Teltow-Fläming, Bd. 17.1, 2000: 09105142

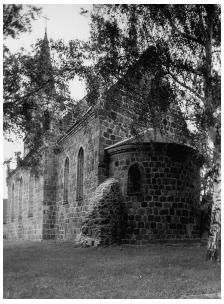

Landkreis:	Teltow-Fläming
Ort:	Langenlipsdorf
Gemeinde:	Niedergörsdorf
Sachbegriff:	Orgel
Baudaten:	Datierung: 1883/1885;
Künstlername:	Herstellung: Friedrich, G.? A.?;

Denkmale in Brandenburg

Landkreis:	Teltow-Fläming
Ort:	Langenlipsdorf
Gemeinde:	Niedergörsdorf
Sachbegriff:	Taufengel
Baudaten:	Datierung: 1713;
Beschreibung:	Taufengel in Brandenburg, 2013: TF_LangenlipsdorfTaufEngel.pdf