Denkmale in Brandenburg

Ergebnisliste Datenbankrecherche

Landkreis:	Teltow-Fläming
Ort:	Gölsdorf
Gemeinde:	Niedergörsdorf
Sachbegriff:	Dorfkirche
Baudaten:	Datierung: 1251/1300; Teilzerstörung: 1579; Umbau: 1728 & 1775; Restaurierung: 1888-1889;
Künstlername:	Entwurf: Thurmann, ? (1888-1889); Bauleitung: Runge, W.? (1888-1889); Ausführung: Richter, H.? (1888-1889);
Ausweis-Art:	ED
Denkmalbezeichnung:	Dorfkirche
Dokumentnr:	09105147
Beschreibung:	Denkmaltopographie Teltow-Fläming, Bd. 17.1, 2000: 09105147

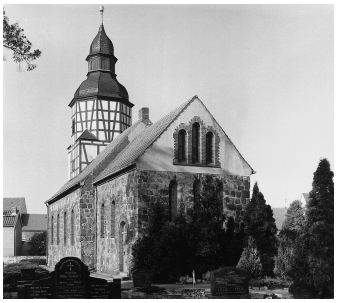

Landkreis:	Teltow-Fläming
Ort:	Gölsdorf
Gemeinde:	Niedergörsdorf
Sachbegriff:	Orgel
Baudaten:	Datierung: 1888;
Künstlername:	Herstellung: Friedrich, G.? A.?;

Landkreis:	Teltow-Fläming
Ort:	Gölsdorf
Gemeinde:	Niedergörsdorf
Sachbegriff:	Glocke
Baudaten:	Datierung: 1251/1300;