Denkmale in Brandenburg

Ergebnisliste Datenbankrecherche

Landkreis:	Teltow-Fläming
Ort:	Jüterbog
Gemeinde:	Jüterbog
Straße Hausnr.:	Am Dammtor;
Sachbegriff:	Kirche
Baudaten:	Datierung: 1201/1225; Weihe: 1227/1229; Umbau: 1486/1500 & 1501/1515 & 1575 & 1716 & 1722-1723 & 1798 & 1845; Restaurierung: 1890-1891 & 1935-1938;
Künstlername:	Entwurf: Adler, Friedrich (1890-1891); Bauleitung: Fritsch, ? (1935-1938);
Juristische Personen:	Bauherr: Zisterzienserinnen;
Ausweis-Art:	ED
Denkmalbezeichnung:	Stadtkirche St. Marien (Liebfrauenkirche)
Dokumentnr:	09105345
Beschreibung:	Denkmaltopographie Teltow-Fläming, Bd. 17.1, 2000: Dehio Brandenburg, 2012: 09105345

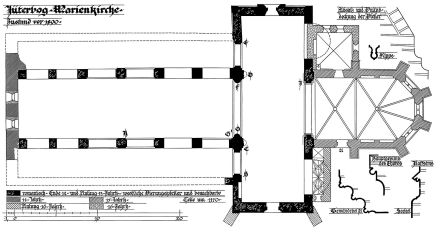

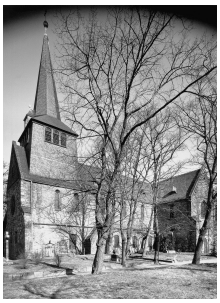

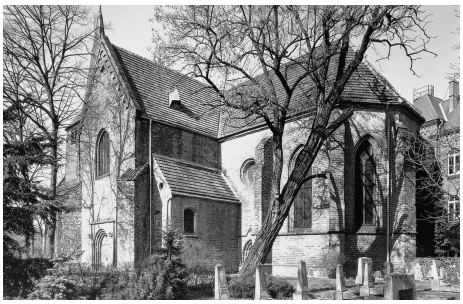

Landkreis:	Teltow-Fläming
Ort:	Jüterbog
Gemeinde:	Jüterbog
Straße Hausnr.:	Am Dammtor;
Sachbegriff:	Glocke
Baudaten:	Datierung: 1471;
Künstlername:	Herstellung: Baudicke, Hans;

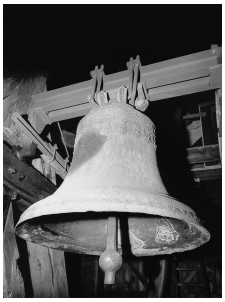

Landkreis:	Teltow-Fläming
Ort:	Jüterbog
Gemeinde:	Jüterbog
Straße Hausnr.:	Am Dammtor;
Sachbegriff:	Glocke
Baudaten:	Datierung: 1301/1400;

Landkreis:	Teltow-Fläming
Ort:	Jüterbog
Gemeinde:	Jüterbog
Straße Hausnr.:	Am Dammtor;
Sachbegriff:	Glocke
Baudaten:	Datierung: um 1471;

Landkreis:	Teltow-Fläming
Ort:	Jüterbog
Gemeinde:	Jüterbog
Straße Hausnr.:	Am Dammtor;
Sachbegriff:	Glocke
Baudaten:	Datierung: 1478;

Landkreis:	Teltow-Fläming
Ort:	Jüterbog
Gemeinde:	Jüterbog
Straße Hausnr.:	Am Dammtor;
Sachbegriff:	Orgel
Baudaten:	Datierung: 1737;
Künstlername:	Herstellung: Wagner, Joachim;