Denkmale in Brandenburg

Ergebnisliste Datenbankrecherche

Landkreis:	Teltow-Fläming
Ort:	Luckenwalde
Gemeinde:	Luckenwalde
Straße Hausnr.:	Am Herrenhaus 2; Birkenweg 1 & 2 & 3 & 4 & 5 & 6; Puschkinstraße 42 & 43 & 44 & 44 a & 44 b & 45 & 46 & 46 a & 46 b & 47 & 48 & 48 a & 48 b & 49 & 50; Tuchschererweg 1 & 2 & 3 & 4 & 5 & 6 & 7; Volltuchweg 1 a; Weberweg 1 & 2 & 3 & 4 & 5;
Sachbegriff:	Wohnanlage
Baudaten:	Datierung: 1993-1998;
Künstlername:	Entwurf: Loidl, Hans (1992-1998); Entwurf: Müller, Moritz & Müller, Hans Christian & Keller, Götz M.? (1993-1998);
Juristische Personen:	Bauherr: Wohnpark Volltuch OHG (1993-1998); Bauherr: Haberent Grundstücks GmbH & Co. (1993-1998);
Ausweis-Art:	ED
Denkmalbezeichnung:	Volltuch-Areal, Wohnanlage mit Gebäuden der Feintuch-Fabrik
Dokumentnr:	09107267

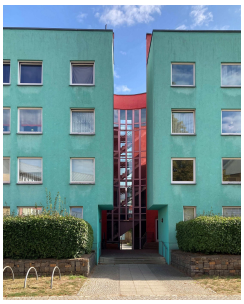

Landkreis:	Teltow-Fläming
Ort:	Luckenwalde
Gemeinde:	Luckenwalde
Straße Hausnr.:	Am Herrenhaus 2;
Sachbegriff:	Maschinenhalle
Baudaten:	Datierung: 1890/1895; Sanierung: 1994/1997; Brand: 2022;
Juristische Personen:	Bauherr: Tannenbaum, Pariser & Co. (1890/1895);

Landkreis:	Teltow-Fläming
Ort:	Luckenwalde
Gemeinde:	Luckenwalde
Straße Hausnr.:	Volltuchweg 1 a; Birkenweg;
Sachbegriff:	Produktionsgebäude
Baudaten:	Datierung: 1898; Sanierung: 1994/1997;
Künstlername:	Entwurf & Ausführung: Gerstenberg, ? (1898);
Juristische Personen:	Bauherr: Tannenbaum, Pariser & Co. (1898);

Landkreis:	Teltow-Fläming
Ort:	Luckenwalde
Gemeinde:	Luckenwalde
Straße Hausnr.:	Birkenweg;
Sachbegriff:	Produktionsgebäude
Baudaten:	Datierung: 1916/1918;
	Sanierung: 1994/1997;
Juristische Personen:	Bauherr: Tannenbaum, Pariser & Co. (1898);