Denkmale in Brandenburg

Ergebnisliste Datenbankrecherche

Landkreis:	Frankfurt (Oder)
Ort:	Booßen
Gemeinde:	Frankfurt (Oder)
Straße Hausnr.:	Schulstraße;
Sachbegriff:	Dorfkirche
Baudaten:	Datierung: 1251/1300; Erweiterung: 1301/1400 & 1501/1600; Umbau: 1671 & 1871; Restaurierung: 1988-1989;
Ausweis-Art:	ED
Denkmalbezeichnung:	Dorfkirche
Dokumentnr:	09110081
Beschreibung:	Denkmaltopographie Frankfurt (Oder), Bd. 3, 2002: 09110081

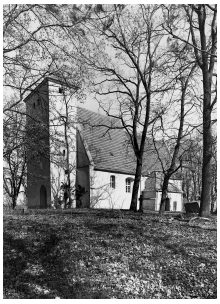

Landkreis:	Frankfurt (Oder)
Ort:	Booßen
Gemeinde:	Frankfurt (Oder)
Straße Hausnr.:	Schulstraße;
Sachbegriff:	Orgel
Baudaten:	Datierung: 1801/1850;
Künstlername:	Herstellung: Baltzer, Carl Friedrich;
Beschreibung:	Orgelhandbuch Brandenburg, Bd. 5, Oder-Spree, Frankfurt, 2007:

Landkreis:	Frankfurt (Oder)
Ort:	Booßen
Gemeinde:	Frankfurt (Oder)
Straße Hausnr.:	Schulstraße;
Sachbegriff:	Glocke
Baudaten:	Datierung: 1901;
Werkstattname:	Herstellung: Ulrich und Weule (Firma);