Denkmale in Brandenburg

Ergebnisliste Datenbankrecherche
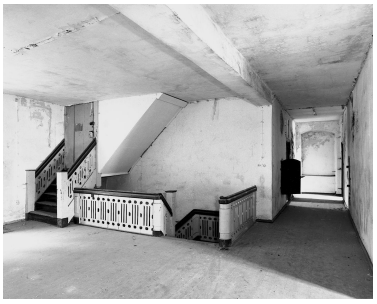
Landkreis:	Frankfurt (Oder)
Ort:	Frankfurt (Oder)
Gemeinde:	Frankfurt (Oder)
Straße Hausnr.:	Berliner Straße 23;
Sachbegriff:	Hospital
Baudaten:	Datierung: 1794;
Künstlername:	Entwurf: Knoblauch, Martin Friedrich; Entwurf: Colberg, ? (1791);
Ausweis-Art:	ED
Denkmalbezeichnung:	Georgenhospital
Dokumentnr:	09110114
Beschreibung:	Denkmaltopographie Frankfurt (Oder), Bd. 3, 2002: 09110114 Dehio Brandenburg, 2012: FrankfurtBerlinerStr22A_23Georgen