Denkmale in Brandenburg

Ergebnisliste Datenbankrecherche
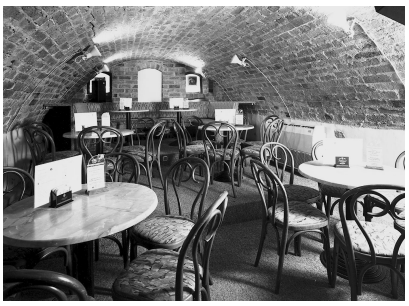
Landkreis:	Frankfurt (Oder)
Ort:	Frankfurt (Oder)
Gemeinde:	Frankfurt (Oder)
Straße Hausnr.:	Forststraße 2;
Sachbegriff:	Wohnhaus
Baudaten:	Datierung: 1501/1600; Umbau: 1978;
Ausweis-Art:	ED
Denkmalbezeichnung:	Wohnhaus
Dokumentnr:	09110136
Beschreibung:	Denkmaltopographie Frankfurt (Oder), Bd. 3, 2002: 09110136