# Denkmale in Brandenburg

## Ergebnisliste Datenbankrecherche

| | |
|---|---|
| Landkreis: | Spree-Neiße |
| Ort: | Heinersbrück |
| sorbisch: | Móst |
| Gemeinde: | Heinersbrück |
| Straße Hausnr.: | Hauptstraße 6 a; |
| Sachbegriff: | Dorfkirche |
| Baudaten: | Datierung: 1900-1901;<br>Umbau: 1950/1959; |
| Künstlername: | Entwurf & Bauleitung: Beutler, Robert (1900-1901); |
| Ausweis-Art: | ED |
| Denkmalbezeichnung: | Dorfkirche |
| Dokumentnr: | 09125188 |
| Beschreibung: | Denkmaltopographie Spree-Neiße, Bd. 16.1, 2012: 09125188 |

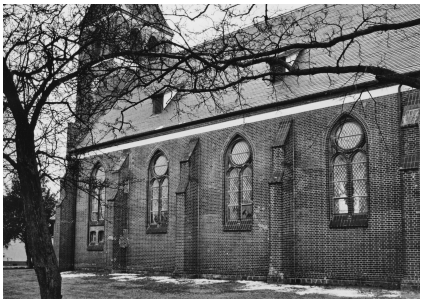

---

| | |
|---|---|
| Landkreis: | Spree-Neiße |
| Ort: | Heinersbrück |
| sorbisch: | Móst |
| Gemeinde: | Heinersbrück |
| Straße Hausnr.: | Hauptstraße 6 a; |
| Sachbegriff: | Orgel |
| Baudaten: | Datierung: 1939;<br>Translozierung: 1999; |
| Werkstattname: | Herstellung: Steinmeyer (Firma) (1939); |

| | |
|---|---|
| Landkreis: | Spree-Neiße |
| Ort: | Heinersbrück |
| sorbisch: | Móst |
| Gemeinde: | Heinersbrück |
| Straße Hausnr.: | Hauptstraße 6 a; |
| Sachbegriff: | Glocke |
| Baudaten: | Datierung: nach 1945; |