Denkmale in Brandenburg

Ergebnisliste Datenbankrecherche
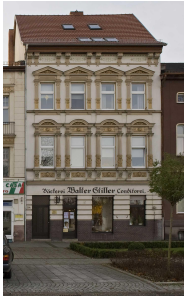
Landkreis:	Spree-Neiße
Ort:	Guben
Gemeinde:	Guben
Straße Hausnr.:	Berliner Straße 29 b;
Sachbegriff:	Wohn- und Geschäftshaus
Baudaten:	Datierung: um 1900;
Ausweis-Art:	ED
Denkmalbezeichnung:	Wohn- und Geschäftshaus
Dokumentnr:	09125518
Beschreibung:	Denkmaltopographie Spree-Neiße, Bd. 16.1, 2012: 09125518