Denkmale in Brandenburg

Ergebnisliste Datenbankrecherche

Landkreis:	Uckermark
Ort:	Annenwalde
Gemeinde:	Templin
Straße Hausnr.:	Annenwalde;
Sachbegriff:	Dorfkirche
Baudaten:	Datierung: 1833;
	Restaurierung: 1992-1996 & 2002-2003;
Künstlername:	Entwurf: Schinkel, Karl Friedrich (1830-1833);
	Entwurf: Hermann, H.? (1830-1833);
	Bauleitung: Zimmermann, ?;
Ausweis-Art:	ED
Denkmalbezeichnung:	Kirche
Dokumentnr:	09130417
Beschreibung:	Dehio Brandenburg, 2012: AnnenwaldeUMKirche

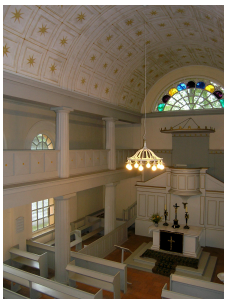

Ort:	Annenwalde
Gemeinde:	Templin
Straße Hausnr.:	Annenwalde;
Sachbegriff:	Orgel
Baudaten:	Datierung: 1835; Restaurierung: 1917;
Künstlername:	Herstellung: Heise, Gottlieb (1835); Ausführung: Kienscherf, Albert;
Beschreibung:	Orgelhandbuch Brandenburg, Bd. 1, Uckermark, 2005: