Denkmale in Brandenburg

Ergebnisliste Datenbankrecherche

Landkreis:	Elbe-Elster
Ort:	Werchau
Gemeinde:	Schlieben
Straße Hausnr.:	Werchau;
Sachbegriff:	Dorfkirche
Baudaten:	Datierung: 1301/1350; Umbau: 1786/1800 & 1850/1860;
Ausweis-Art:	ED
Denkmalbezeichnung:	Dorfkirche
Dokumentnr:	09135265
Beschreibung:	Denkmaltopographie Elbe-Elster, Bd. 7.1, 1998: 09135265

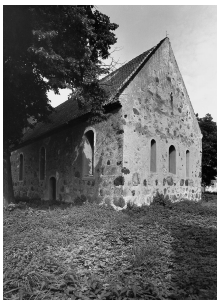

Landkreis:	Elbe-Elster
Ort:	Werchau
Gemeinde:	Schlieben
Straße Hausnr.:	Werchau;
Sachbegriff:	Glocke
Baudaten:	Datierung: 1301/1400;

Landkreis:	Elbe-Elster
Ort:	Werchau
Gemeinde:	Schlieben
Straße Hausnr.:	Werchau;
Sachbegriff:	Glocke
Baudaten:	Datierung: 1711;
Künstlername:	Herstellung: Weinhold, Michael;