Denkmale in Brandenburg

Ergebnisliste Datenbankrecherche
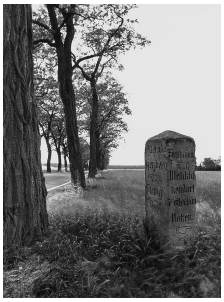
Landkreis:	Elbe-Elster
Ort:	Jagsal
Gemeinde:	Schlieben
Sachbegriff:	Wegweiser
Baudaten:	Datierung: 1720/1750;
Ausweis-Art:	ED
Denkmalbezeichnung:	Wegweiser bei Jagsal, an der Landstraße Oelsig-Osteroda
Dokumentnr:	09135677
Beschreibung:	Denkmaltopographie Elbe-Elster, Bd. 7.1, 1998: 09135677