Denkmale in Brandenburg

Ergebnisliste Datenbankrecherche

Landkreis:	Brandenburg
Ort:	Brandenburg
Gemeinde:	Brandenburg an der Havel
Straße Hausnr.:	Anton-Saefkow-Allee 2; Klinikallee 50 & 51 & 52 & 54 & 55 & 56 & 58 & 59;
Sachbegriff:	Nervenheilanstalt
Baudaten:	Datierung: 1911-1915;
Künstlername:	Entwurf: Goecke, Theodor;
Ausweis-Art:	ED
Denkmalbezeichnung:	Landesirrenanstalt Görden (heute Asklepios-Klinik Brandenburg)
Dokumentnr:	09145163
Beschreibung:	Denkmaltopographie Brandenburg, Bd. 1.2, 1995: 09145163

Landkreis:	Brandenburg
Ort:	Brandenburg
Gemeinde:	Brandenburg an der Havel
Straße Hausnr.:	Anton-Saefkow-Allee 2; Klinikallee 50 & 51 & 52 & 54 & 55 & 56 & 58 & 59;
Sachbegriff:	Wohnhaus
Baudaten:	Datierung: 1911-1915;
Beschreibung:	Denkmaltopographie Brandenburg, Bd. 1.2, 1995: 09145163d

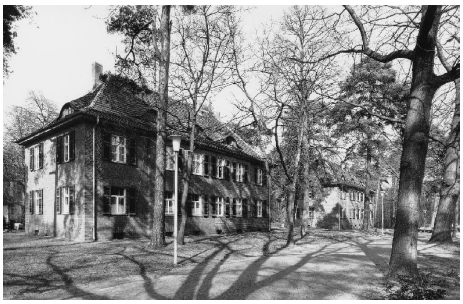

Landkreis:	Brandenburg
Ort:	Brandenburg
Gemeinde:	Brandenburg an der Havel
Straße Hausnr.:	Anton-Saefkow-Allee 2;
Sachbegriff:	Krankenhausgebäude
Baudaten:	Datierung: 1911-1915;
Beschreibung:	Denkmaltopographie Brandenburg, Bd. 1.2, 1995: 09145163e

Landkreis:	Brandenburg
Ort:	Brandenburg
Gemeinde:	Brandenburg an der Havel
Straße Hausnr.:	Anton-Saefkow-Allee 2;
Sachbegriff:	Verwaltungsgebäude
Baudaten:	Datierung: 1911-1915;
Beschreibung:	Denkmaltopographie Brandenburg, Bd. 1.2, 1995: 09145163c

Landkreis:	Brandenburg
Ort:	Brandenburg
Gemeinde:	Brandenburg an der Havel
Straße Hausnr.:	Anton-Saefkow-Allee 2;
Sachbegriff:	Krankenhauskapelle

Baudaten:	Datierung: 1911-1915;
Beschreibung:	Denkmaltopographie Brandenburg, Bd. 1.2, 1995: 09145163f

---

Landkreis:	Brandenburg
Ort:	Brandenburg
Gemeinde:	Brandenburg an der Havel
Straße Hausnr.:	Anton-Saefkow-Allee 2;
Sachbegriff:	Maschinenhaus
Baudaten:	Datierung: 1911/1915;
Beschreibung:	Denkmaltopographie Brandenburg, Bd. 1.2, 1995: 09145163a

---

Landkreis:	Brandenburg
Ort:	Brandenburg
Gemeinde:	Brandenburg an der Havel
Straße Hausnr.:	Anton-Saefkow-Allee 2;
Sachbegriff:	Wirtschaftsgebäude
Baudaten:	Datierung: 1911/1915;
Beschreibung:	Denkmaltopographie Brandenburg, Bd. 1.2, 1995: 09145163b

Landkreis:	Brandenburg
Ort:	Brandenburg
Gemeinde:	Brandenburg an der Havel
Straße Hausnr.:	Anton-Saefkow-Allee 2;
Sachbegriff:	Wirtschaftsgebäude
Baudaten:	Datierung: 1911/1915;

Landkreis:	Brandenburg
Ort:	Brandenburg
Gemeinde:	Brandenburg an der Havel
Straße Hausnr.:	Anton-Saefkow-Allee 2;
Sachbegriff:	Anstaltsgebäude
Baudaten:	Datierung: 1911/1915;

Landkreis:	Brandenburg
Ort:	Brandenburg
Gemeinde:	Brandenburg an der Havel
Straße Hausnr.:	Anton-Saefkow-Allee 2;
Sachbegriff:	Laborgebäude
Baudaten:	Datierung: 1911/1915;

Landkreis:	Brandenburg
Ort:	Brandenburg
Gemeinde:	Brandenburg an der Havel
Straße Hausnr.:	Anton-Saefkow-Allee 2;
Sachbegriff:	Krankenhauspark
Baudaten:	Datierung: 1911/1915;

Landkreis:	Brandenburg
Ort:	Brandenburg
Gemeinde:	Brandenburg an der Havel
Straße Hausnr.:	Anton-Saefkow-Allee 2;
Sachbegriff:	Friedhof
Baudaten:	Datierung: 1911/1915;