Denkmale in Brandenburg

Ergebnisliste Datenbankrecherche

Landkreis:	Brandenburg
Ort:	Kirchmöser
Gemeinde:	Brandenburg an der Havel
Sachbegriff:	Bahnausbesserungswerk / Pulverfabrik
Baudaten:	Datierung: 1915-1917; Umbau: um 1940;
Ausweis-Art:	ED
Denkmalbezeichnung:	Königliche Pulverfabrik
Dokumentnr:	09145294
Beschreibung:	Denkmaltopographie Brandenburg, Bd. 1.2, 1995: 09145294

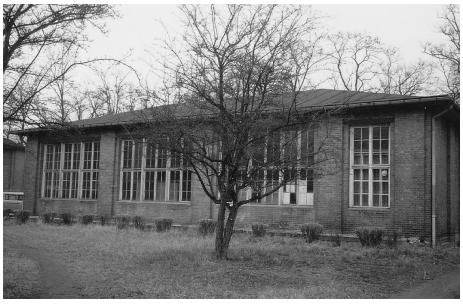

Landkreis:	Brandenburg
Ort:	Kirchmöser
Gemeinde:	Brandenburg an der Havel
Straße Hausnr.:	Am Seegarten 1;
Sachbegriff:	Klubhaus / Kulturhaus

Baudaten:	Datierung: 1915/1916;
Beschreibung:	Denkmaltopographie Brandenburg, Bd. 1.2, 1995: 09145294a

---

Landkreis:	Brandenburg
Ort:	Kirchmöser
Gemeinde:	Brandenburg an der Havel
Straße Hausnr.:	Am Seegarten;
Sachbegriff:	Denkmal

Landkreis:	Brandenburg
Ort:	Kirchmöser
Gemeinde:	Brandenburg an der Havel
Straße Hausnr.:	Am Seegarten 2;
Sachbegriff:	Verwaltungsgebäude
Baudaten:	Datierung: 1916;
Beschreibung:	Denkmaltopographie Brandenburg, Bd. 1.2, 1995: 09145294b

Landkreis:	Brandenburg
Ort:	Kirchmöser
Gemeinde:	Brandenburg an der Havel
Straße Hausnr.:	Unter den Platanen 24;
Sachbegriff:	Fabrikgebäude
Baudaten:	Datierung: 1915-1916;
Beschreibung:	Denkmaltopographie Brandenburg, Bd. 1.2, 1995: 09145294c

Landkreis:	Brandenburg
Ort:	Kirchmöser
Gemeinde:	Brandenburg an der Havel
Straße Hausnr.:	Adlerstraße 2;
Sachbegriff:	Verwaltungsgebäude
Baudaten:	Datierung: 1915-1916;
Beschreibung:	Denkmaltopographie Brandenburg, Bd. 1.2, 1995: 09145294d

Landkreis:	Brandenburg
Ort:	Kirchmöser
Gemeinde:	Brandenburg an der Havel
Straße Hausnr.:	Bahntechnikerring 12 & 16;
Sachbegriff:	Kraftwerk & Kesselhaus
Baudaten:	Datierung: 1915;
Beschreibung:	Denkmaltopographie Brandenburg, Bd. 1.2, 1995: 09145294e

Landkreis:	Brandenburg
Ort:	Kirchmöser
Gemeinde:	Brandenburg an der Havel
Straße Hausnr.:	Bahntechnikerring;
Sachbegriff:	Wasserturm
Baudaten:	Datierung: 1916;
Beschreibung:	Denkmaltopographie Brandenburg, Bd. 1.2, 1995: 09145294f

Landkreis:	Brandenburg
Ort:	Kirchmöser
Gemeinde:	Brandenburg an der Havel
Straße Hausnr.:	Bahntechnikerring 70;
Sachbegriff:	Laborgebäude
Baudaten:	Datierung: 1916;
Beschreibung:	Denkmaltopographie Brandenburg, Bd. 1.2, 1995: 09145294g

Landkreis:	Brandenburg
Ort:	Kirchmöser
Gemeinde:	Brandenburg an der Havel
Sachbegriff:	Lagergebäude
Beschreibung:	Denkmaltopographie Brandenburg, Bd. 1.2, 1995: 09145294h

Landkreis:	Brandenburg
Ort:	Kirchmöser
Gemeinde:	Brandenburg an der Havel
Straße Hausnr.:	Schulstraße 38;
Sachbegriff:	Schule

Landkreis:	Brandenburg
Ort:	Kirchmöser
Gemeinde:	Brandenburg an der Havel
Straße Hausnr.:	Unter den Platanen 1 & 2;
Sachbegriff:	Pförtnerhaus