Denkmale in Brandenburg

Ergebnisliste Datenbankrecherche
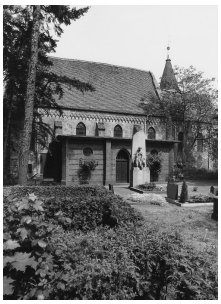
Landkreis:	Brandenburg
Ort:	Plaue
Gemeinde:	Brandenburg an der Havel
Straße Hausnr.:	Kirchstraße;
Sachbegriff:	Dorfkirche
Baudaten:	Datierung: 1240/1250; Umbau: um 1400; Umbau: 1715; Umbau: 1832;
Ausweis-Art:	ED
Denkmalbezeichnung:	Pfarrkirche
Dokumentnr:	09145464
Beschreibung:	Denkmaltopographie Brandenburg, Bd. 1.2, 1995: Dehio Brandenburg, 2012: PlaueBRBPfarrkirche