Denkmale in Brandenburg

Ergebnisliste Datenbankrecherche

Landkreis:	Brandenburg
Ort:	Brandenburg
Gemeinde:	Brandenburg an der Havel
Straße Hausnr.:	Neustädtische Heidestraße 28;
Sachbegriff:	Klosterkirche
Baudaten:	Gründung: 1286; Datierung: 1311; Umbau: 1451/1500; Umbau: 1469 & 1560/1600; Restaurierung & Wiederaufbau: 1953-1958;
Juristische Personen:	Bauherr: Dominikaner;
Ausweis-Art:	ED
Denkmalbezeichnung:	Dominikanerkloster und Kirche St. Pauli
Dokumentnr:	09145535
Beschreibung:	Denkmaltopographie Brandenburg, Bd. 1.1, 1994: Dehio Brandenburg, 2012: BRBPaulikloster

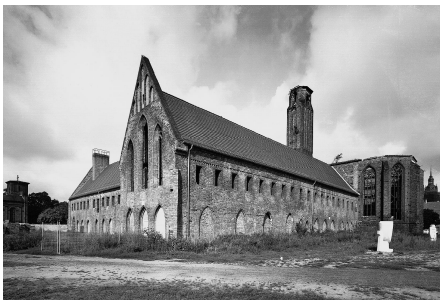

Landkreis:	Brandenburg
Ort:	Brandenburg
Gemeinde:	Brandenburg an der Havel
Straße Hausnr.:	Neustädtische Heidestraße 28;
Sachbegriff:	Klausur & Kreuzgang
Baudaten:	Datierung: 1286; Erweiterung: 1311; Umbau: 1497;

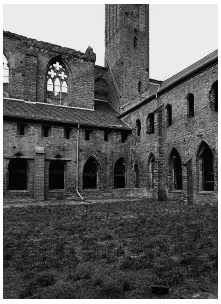

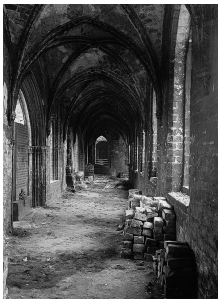

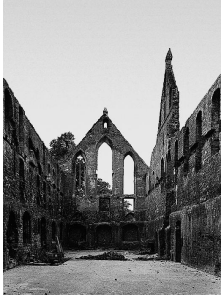
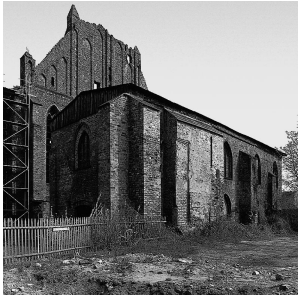
Landkreis:	Brandenburg
Ort:	Brandenburg
Gemeinde:	Brandenburg an der Havel
Straße Hausnr.:	Neustädtische Heidestraße 28;
Sachbegriff:	Kapelle & Bibliotheksgebäude
Baudaten:	Datierung: 1497;