Denkmale in Brandenburg

Ergebnisliste Datenbankrecherche

Landkreis:	Ostprignitz-Ruppin
Ort:	Linum
Gemeinde:	Fehrbellin
Straße Hausnr.:	Nauener Straße;
Sachbegriff:	Dorfkirche
Baudaten:	Datierung: 1867-1868; Teilzerstörung: 1945; Wiederaufbau: 1952-1954; Restaurierung: 1967;
Künstlername:	Entwurf & Ausführung: Glasenapp, August von;
Ausweis-Art:	ED
Denkmalbezeichnung:	Dorfkirche mit Einfriedung
Dokumentnr:	09170304
Beschreibung:	Denkmaltopographie Ostprignitz-Ruppin, Bd. 13.2, 2003: Dehio Brandenburg, 2012: LinumOPRKi

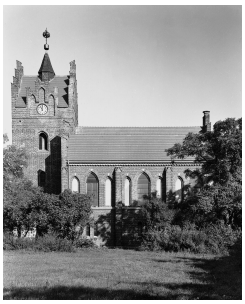

Landkreis:	Ostprignitz-Ruppin
Ort:	Linum
Gemeinde:	Fehrbellin
Straße Hausnr.:	Nauener Straße;
Sachbegriff:	Glocke
Baudaten:	Datierung: 1558;
Künstlername:	Herstellung: Muldheuer, Andreas;

Landkreis:	Ostprignitz-Ruppin
Ort:	Linum
Gemeinde:	Fehrbellin
Straße Hausnr.:	Nauener Straße;
Sachbegriff:	Glocke
Baudaten:	Datierung: 1597;
Künstlername:	Herstellung: Borstelmann, Heinrich;

Landkreis:	Ostprignitz-Ruppin
Ort:	Linum
Gemeinde:	Fehrbellin
Straße Hausnr.:	Nauener Straße;
Sachbegriff:	Glocke

Baudaten:	Datierung: 1605;
Künstlername:	Herstellung: Grunt, Merten;