Denkmale in Brandenburg

Ergebnisliste Datenbankrecherche

Landkreis:	Ostprignitz-Ruppin
Ort:	Radensleben
Gemeinde:	Neuruppin
Straße Hausnr.:	Dorfstraße;
Sachbegriff:	Dorfkirche
Baudaten:	Datierung: 1351/1400 / 1401/1450; Restaurierung: 1865-1870;
Künstlername:	Bauleitung: Quast, Alexander Ferdinand von;
Ausweis-Art:	ED
Denkmalbezeichnung:	Dorfkirche mit Kirchhofsportal, Campo Santo und Wohnhaus (Nr. 88)
Dokumentnr:	09170402
Beschreibung:	Denkmaltopographie Ostprignitz-Ruppin, Bd. 13.1, 1996: 09170402

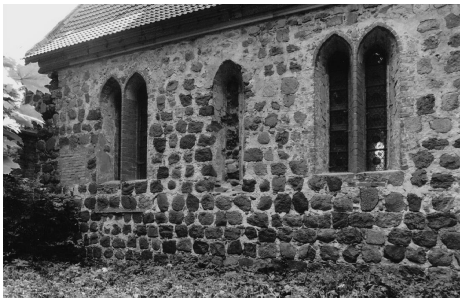

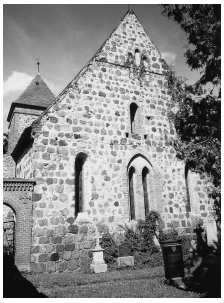

Landkreis:	Ostprignitz-Ruppin
Ort:	Radensleben
Gemeinde:	Neuruppin
Straße Hausnr.:	Dorfstraße;
Sachbegriff:	Erbbegräbnis / Grabanlage
Baudaten:	Datierung: 1854;
Personenname:	Bewidmet: Quast, Alexander Ferdinand von;
	Bewidmet: Quast, Marie von;

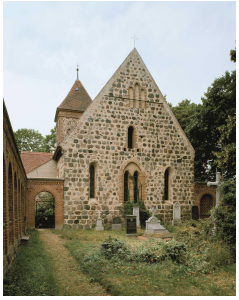

Landkreis:	Ostprignitz-Ruppin
Ort:	Radensleben
Gemeinde:	Neuruppin
Straße Hausnr.:	Dorfstraße 88;
Sachbegriff:	Wohnhaus
Baudaten:	Datierung: 1801;

	Umbau: 1851/1900;
Personenname:	Wirkungsstätte: Quast, Alexander Ferdinand von;