Denkmale in Brandenburg

Ergebnisliste Datenbankrecherche

Landkreis:	Ostprignitz-Ruppin
Ort:	Walchow
Gemeinde:	Fehrbellin
Straße Hausnr.:	Dorfstraße;
Sachbegriff:	Dorfkirche
Baudaten:	Datierung: 1851-1852;
Künstlername:	Entwurf: Treplin, ?; Entwurf: Gerndt, ?; Bauleitung: Otto, ?;
Ausweis-Art:	ED
Denkmalbezeichnung:	Dorfkirche
Dokumentnr:	09170423
Beschreibung:	Denkmaltopographie Ostprignitz-Ruppin, Bd. 13.2, 2003: 09170423

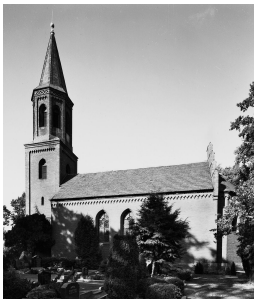

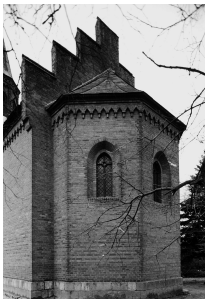

Landkreis:	Ostprignitz-Ruppin
Ort:	Walchow
Gemeinde:	Fehrbellin
Straße Hausnr.:	Dorfstraße;
Sachbegriff:	Glocke
Baudaten:	Datierung: 1924;
Werkstattname:	Herstellung: Ulrich und Weule (Firma);