Denkmale in Brandenburg

Ergebnisliste Datenbankrecherche
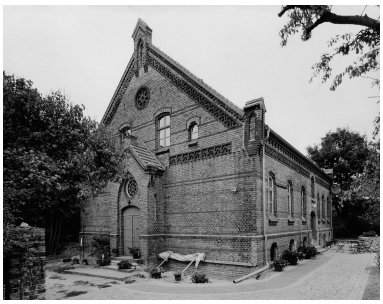
Landkreis:	Ostprignitz-Ruppin
Ort:	Hakenberg
Gemeinde:	Fehrbellin
Straße Hausnr.:	Dorfstraße 71;
Sachbegriff:	Pfarrhaus
Baudaten:	Datierung: 1884;
Künstlername:	Entwurf: Lancizolle, H.? von;
Ausweis-Art:	ED
Denkmalbezeichnung:	Pfarrhaus
Dokumentnr:	09171245
Beschreibung:	Denkmaltopographie Ostprignitz-Ruppin, Bd. 13.2, 2003: 09171245