Denkmale in Brandenburg

Ergebnisliste Datenbankrecherche
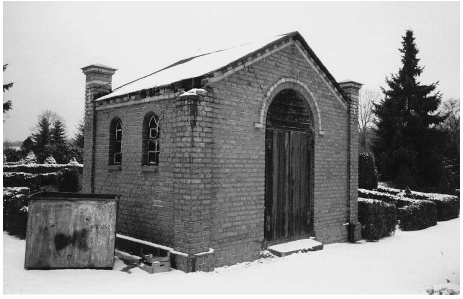
Landkreis:	Ostprignitz-Ruppin
Ort:	Neuruppin
Gemeinde:	Neuruppin
Straße Hausnr.:	Gerhart-Hauptmann-Straße 61;
Sachbegriff:	Mausoleum
Baudaten:	Datierung: 1855/1860;
Ausweis-Art:	ED
Denkmalbezeichnung:	Unbezeichnete Grabstätte, auf dem Hauptfriedhof
Dokumentnr:	09171418
Beschreibung:	Denkmaltopographie Ostprignitz-Ruppin, Bd. 13.1, 1996: 09171412