Denkmale in Brandenburg

Ergebnisliste Datenbankrecherche
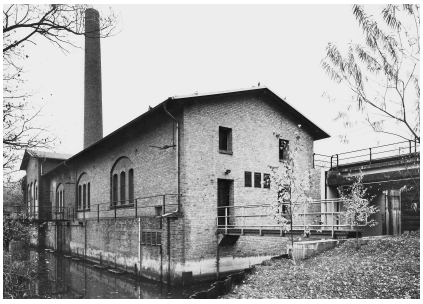
Landkreis:	Märkisch-Oderland
Ort:	Neutornow
Gemeinde:	Bad Freienwalde (Oder)
Straße Hausnr.:	Neutornow;
Sachbegriff:	Maschinenhaus
Baudaten:	Datierung: 1895; Wiederaufbau: 1947-1949;
Werkstattname:	Ausführung: Dyckerhoff und Widmann AG;
Ausweis-Art:	ED
Denkmalbezeichnung:	Maschinenhaus des Schöpfwerks mit Schornstein und Pumpen, gegenüber Nr. 67
Dokumentnr:	09180653
Beschreibung:	Denkmaltopographie Märkisch-Oderland, Bd. 9.1, 2005: 09180653