Denkmale in Brandenburg

Ergebnisliste Datenbankrecherche
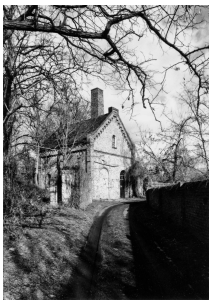
Landkreis:	Potsdam-Mittelmark
Ort:	Werder (Havel)
Gemeinde:	Werder (Havel)
Straße Hausnr.:	An der Chaussee;
Sachbegriff:	Kesselhaus
Baudaten:	Datierung: 1892;
Ausweis-Art:	ED
Denkmalbezeichnung:	Wirtschaftsgebäude (sogenanntes Kesselhaus), auf dem Areal der ehemaligen Ziegelei
Dokumentnr:	09190935
Beschreibung:	Denkmaltopographie Potsdam-Mittelmark, Bd. 14.1, 2009: 09190935