Denkmale in Brandenburg

Ergebnisliste Datenbankrecherche

Landkreis:	Brandenburg
Ort:	Brandenburg
Gemeinde:	Brandenburg an der Havel
Straße Hausnr.:	Dreifertstraße 1 & 3 & 5 & 7 & 9 & 11 & 13 & 15 & 17 & 19 & 21 & 23 & 25 & 27 & 29 & 31 & 33 & 35 & 37 & 39 & 41 & 43 & 45 & 47 & 49 & 51 & 53 & 55 & 57 & 59 & 61 & 63 & 65 & 67 & 69 & 71 & 73 & 75 & 77 & 79 & 81 & 83 & 85 & 87 & 89 & 91 & 93 & 95 & 97 & 130 & 132 & 134 & 136 & 138 & 140 & 142 & 144 & 146 & 148 & 150 & 152 & 154 & 156; Friedrich-Engels-Straße 61 & 63 & 65 & 67 & 69 & 71 & 73 & 75 & 77 & 79; Gobbinstraße 7 & 8 & 9 & 10 & 11 & 12 & 13 & 14 & 15 & 16 & 17 & 18 & 19 & 20 & 21 & 22 & 23 & 24 & 25 & 26 & 27 & 28 & 29 & 30 & 31 & 32 & 33 & 34 & 35 & 36 & 37 & 38 & 39 & 40 & 41 & 42; Gustav-Nachtigal-Straße 2 & 4 & 6 & 8 & 10 & 12 & 14 & 16 & 18 & 20 & 22; Oldenburger Straße 1 & 2 & 3 & 4 & 5 & 7; Sachsenstraße 2 & 4;
Sachbegriff:	Werkssiedlung
Baudaten:	Datierung: 1937-1939;
Ausweis-Art:	ED
Denkmalbezeichnung:	Walzwerksiedlung mit Trafohaus zur Energieversorgung der Siedlung
Dokumentnr:	09145537
Beschreibung:	Denkmaltopographie Brandenburg, Bd. 1.2, 1995: 09145537

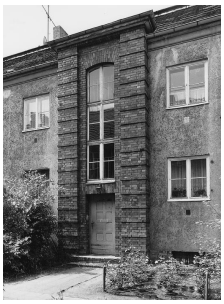

Landkreis: Brandenburg

Ort:	Brandenburg
Gemeinde:	Brandenburg an der Havel
Straße Hausnr.:	Dreifertstraße;
Sachbegriff:	Trafostation
Baudaten:	Datierung: 1937/1939;