Denkmale in Brandenburg

Ergebnisliste Datenbankrecherche

Landkreis:	Barnim
Ort:	Eberswalde
Gemeinde:	Eberswalde
Straße Hausnr.:	Freienwalder Straße; Tramper Chaussee;
Sachbegriff:	Grabanlage
Baudaten:	Datierung: 1951;
Ausweis-Art:	ED
Denkmalbezeichnung:	Grabstätte für zwangsverschleppte Ausländer, Grabstätte von Ehrenbürgern und weiteren bedeutenden Persönlichkeiten: Ernst Wartenberg, Robert Ardelt, Clemens Schreiber, Familie Bleck, Familie Brodt, Familie Sy, Familie Schröter, Carus Sterne, auf dem Waldfriedhof
Dokumentnr:	09175200
Beschreibung:	Denkmaltopographie Barnim, Bd. 5.1, 1997: 09175200

Landkreis:	Barnim
Ort:	Eberswalde
Gemeinde:	Eberswalde
Straße Hausnr.:	Freienwalder Straße; Tramper Chaussee;
Sachbegriff:	Ehrenmal
Baudaten:	Datierung: 1952;
Beschreibung:	Denkmaltopographie Barnim, Bd. 5.1, 1997: 09145807

Landkreis:	Barnim
Ort:	Eberswalde
Gemeinde:	Eberswalde
Straße Hausnr.:	Freienwalder Straße; Tramper Chaussee;
Sachbegriff:	Grabmal

Baudaten:	Datierung: 1905 & 1916;
Personenname:	Bewidmet: Wartenberg, Ernst & Wartenberg, Hellmuth;
Beschreibung:	Denkmaltopographie Barnim, Bd. 5.1, 1997: 09175200a

---

Landkreis:	Barnim
Ort:	Eberswalde
Gemeinde:	Eberswalde
Straße Hausnr.:	Freienwalder Straße; Tramper Chaussee;
Sachbegriff:	Grabmal
Baudaten:	Datierung: 1925;
Personenname:	Bewidmet: Ardelt, Robert;
Beschreibung:	Denkmaltopographie Barnim, Bd. 5.1, 1997: 09175826

Landkreis:	Barnim
Ort:	Eberswalde
Gemeinde:	Eberswalde
Straße Hausnr.:	Freienwalder Straße; Tramper Chaussee;
Sachbegriff:	Grabanlage
Baudaten:	Datierung: 1904;
Künstlername:	Entwurf: Baader, ?;
Personenname:	Bewidmet: Schreiber, Clemens;
Beschreibung:	Denkmaltopographie Barnim, Bd. 5.1, 1997: 09175827

Landkreis:	Barnim
Ort:	Eberswalde
Gemeinde:	Eberswalde
Straße Hausnr.:	Freienwalder Straße; Tramper Chaussee;
Sachbegriff:	Mausoleum
Baudaten:	Datierung: um 1900;
Personenname:	Bewidmet: Bleck (Familie);
Beschreibung:	Denkmaltopographie Barnim, Bd. 5.1, 1997: 09175828

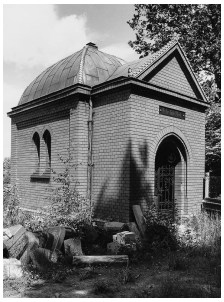

Landkreis:	Barnim
Ort:	Eberswalde
Gemeinde:	Eberswalde
Straße Hausnr.:	Freienwalder Straße; Tramper Chaussee;
Sachbegriff:	Mausoleum
Baudaten:	Datierung: um 1900;
Personenname:	Bewidmet: Brodt (Familie);
Beschreibung:	Denkmaltopographie Barnim, Bd. 5.1, 1997: 09175829

Landkreis:	Barnim
Ort:	Eberswalde
Gemeinde:	Eberswalde
Straße Hausnr.:	Freienwalder Straße; Tramper Chaussee;
Sachbegriff:	Mausoleum
Baudaten:	Datierung: 1898;
Personenname:	Bewidmet: Sy (Familie);
Beschreibung:	Denkmaltopographie Barnim, Bd. 5.1, 1997: 09175830

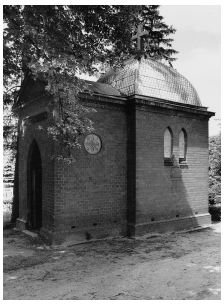

Landkreis:	Barnim
Ort:	Eberswalde
Gemeinde:	Eberswalde
Straße Hausnr.:	Freienwalder Straße; Tramper Chaussee;
Sachbegriff:	Grabanlage
Baudaten:	Datierung: 1903;
Personenname:	Bewidmet: Sterne, Carus;
Beschreibung:	Denkmaltopographie Barnim, Bd. 5.1, 1997: 09175831

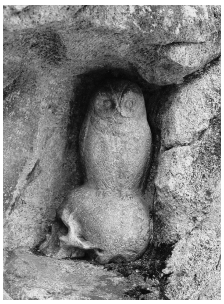

Landkreis:	Barnim
Ort:	Eberswalde
Gemeinde:	Eberswalde
Straße Hausnr.:	Freienwalder Straße; Tramper Chaussee;
Sachbegriff:	Mausoleum
Baudaten:	Datierung: um 1900;
Personenname:	Bewidmet: Schröter (Familie);
Beschreibung:	Denkmaltopographie Barnim, Bd. 5.1, 1997: 09175832

Landkreis:	Barnim
Ort:	Eberswalde
Gemeinde:	Eberswalde
Straße Hausnr.:	Freienwalder Straße; Tramper Chaussee;
Sachbegriff:	Grabanlage
Baudaten:	Datierung: 1901;
Personenname:	Bewidmet: Danckelmann, Bernhard;
Beschreibung:	Denkmaltopographie Barnim, Bd. 5.1, 1997: 09175833

Landkreis:	Barnim
Ort:	Eberswalde
Gemeinde:	Eberswalde
Straße Hausnr.:	Freienwalder Straße; Tramper Chaussee;
Sachbegriff:	Kriegerdenkmal
Baudaten:	Datierung: 1920/1925;
Beschreibung:	Denkmaltopographie Barnim, Bd. 5.1, 1997: 09175834